PLANO DE AÇÃO

PLANO DE AÇÃO N° 001	
1. DIAGNÓSTICO DO CENÁRIO	
A. INFORMAÇÕES GERAIS	
Competição	**Categoria (Profissional, Sub20, etc.)**
CANDANGÃO BRB 2026	PROFISSIONAL
Partida	**Gênero (Masculino/Feminino)**
GAMA X REAL BSB	MASCULINO
Rodada	**Data**
1ª RODADA	10 DE JANEIRO DE 2026
Horário	**Dia da semana**
19:30	SÁBADO
Cidade/estado	**Estádio**
GAMA DF	VALMIR CAMPELO BEZERRA - BEZERRÃO
Condição climática	
INDEFINIDO	
Capacidade de operação do estádio	
20310	
Ingressos disponíveis (Total)	
9900	
VAR na Partida	
( ) SIM	**(X) NÃO**

Abertura dos Portões	**Abertura Estacionamentos para Público**
17:00	24 HORAS
Metrô	
Horário de início	-X-
Horário de término	-X-
Informar se há planejamento especial quanto a efetivo de trens, baldeações, entre outros. Caso haja, descrever.	-X-
Trens	
Horário de início	-X-
Horário de término	-X-
Informar se há planejamento especial quanto a efetivo de trens, baldeações, entre outros. Caso haja, descrever.	-X-
Ônibus	
Horário de início	A CARGO DO SEMOB
Horário de término	A CARGO DO SEMOB
Informar se há planejamento especial quanto a efetivo de trens, baldeações, entre outros. Caso haja, descrever.	-X-
B. TORCIDA MANDANTE	
Ingressos disponíveis	
9000	
Postos de vendas e trocas de ingressos	**Bilheterias abertas no dia da partida**
BILHETERIA SUL	10:00
Abertura dos portões	**Abertura estacionamentos para público**
17:00	
Portões de acesso Torcida (Mandante) LESTE/SUL E OESTE	**Setores Torcida LESTE SUL E OESTE**

Portão de acesso Torcida Organizada	**Setores Torcida Organizada**
PORTÃO PORTÃO LESTE/SUL	ARQUIBANCADA SUL
C. TORCIDA VISITANTE	
Ingressos disponíveis	
900	
Postos de vendas e trocas de ingressos	**Bilheterias abertas no dia da partida**
BILHETERIA NORTE	17:00
Abertura dos portões	**Abertura estacionamentos para público**
17:00	24 HORAS
Portões de acesso Torcida (Visitante)	**Setores Torcida**
PORTÃO NORTE	SETOR NORTE
Portão de acesso Torcida Organizada	**Setores Torcida Organizada**
PORTÃO NORTE	SETOR NORTE
D. ATENDIMENTO AO TORCEDOR	
Local e telefone da Ouvidoria	
BRASILIA 33218800	
Serviço de Atendimento ao Torcedor (SAT)	
FEDERAÇÃO DE FUTEBOL DO DF	
2. INFORMAÇÕES CONFIDENCIAIS ÀS EQUIPES OPERACIONAIS	
A. ENTIDADE ESPORTIVA	
Entidade	
SOCIEDADE ESPORTIVA DO GAMA	
Delegado da Partida : A CARGO DA FFDF	**Contato**

B. EXPECTATIVA DE PÚBLICO		
Mandante	**Visitante**	
9000	900	
Expectativa de Público Total		
9900		
C. ADMINISTRAÇÃO DO ESTÁDIO		
Responsável pela Administração do Estádio SECRETARIA DE ESPORTES - PEDRO IVO	**Contato 61 98226-4047**	
D. DELEGAÇÃO VISITANTE		
Ponto Focal	**Contato**	
A CARGO DO VISITANTE		
Hotel		
A CARGO DO VISITANTE		
Horário de saída para o estádio	**Necessidade de Escolta**	
17:00	**( ) SIM**	**(X) NÃO**
Horário de chegada da Rouparia		
16:00		
Portão de acesso para a Delegação Visitante (Diretoria)		
PORTÃO EM FRENTE A ZONA MISTA		
Local para Delegação Visitante (Diretoria)		
CAMAROTES		

E. DELEGAÇÃO MANDANTE		
Ponto Focal	**Contato**	
GAMA DF	WENDEL LOPES 61 98425-0375	
Hotel		
NÃO INFORMADO		
Horário de saída para o estádio	**Necessidade de Escolta**	
17:30	**(X) SIM**	**( ) NÃO**
Horário de chegada da Rouparia		
16:00		
Portão de acesso para a Delegação Mandante (Diretoria)		
PORTÃO DA ZONA MISTA		
Local para Delegação Mandante (Diretoria)		
CAMAROTES DO ESTADIO		
F. CREDENCIAMENTO E ACESSO DE SERVIÇO		
Credenciamento (portão de acesso) SEG /FFDF/ABCD	**Credenciamento (horário de funcionamento) 16:00 ÁS 19:00**	
Estacionamentos para serviço (portão de acesso) PORTÃO LESTE	**Estacionamentos para serviço (horário de funcionamento) DAS 08:00 ÁS 17:00**	
Portão de acesso para imprensa		
PORTÃO DA ZONA MISTA		
Portão de acesso para arbitragem PORTÃO DA ZONA MISTA		

G. AÇÕES DE MARKETING

Ações de Marketing no entorno do estádio

CARROS DE SOM

Ações de Marketing no estádio (ou outros eventos – todos devem ser comunicados previamente)

PLACAS DE LED

H. INFRAESTRUTURA OPERACIONAL

Acessos

Setor	Portões	Lotação do Setor	Catracas	Proporção
LESTE/SUL	02	6000	10	
Setor	Portões	Lotação do Setor	Catracas	Proporção
OESTE	01	3000	06	
Setor	Portões	Lotação do Setor	Catracas	Proporção
NORTE	01		02	
Setor	Portões	Lotação do Setor	Catracas	Proporção
	1			
Total de Setores	Total de Portões	Lotação Total	Total de Catracas	Proporção Final
03	04	9900	18	

Quantas câmeras (CFTV) estão em funcionamento? (estádios com capacidade superior a 10.000 espectadores)

08

Possui geradores para:

(X) Sistema de Iluminação do estádio (X) Áreas Operacionais ( ) Não possui geradores
Existe sistema de iluminação em funcionamento no campo de jogo?
(X) SIM / **( ) NÃO**
Existe sistema de som em funcionamento no estádio?
(X) SIM / **( ) NÃO**
Existe telão em funcionamento?
( ) SIM / **(X) NÃO**
Existe placar em funcionamento?
( ) Manual ( ) Eletrônico (X) Não existe
Existe serviço de Alimentação e Bebida no setor da Torcida Mandante?
(X) Bares e Lanchonetes (X) Ambulantes
Existe serviço de Alimentação e Bebida no setor da Torcida Visitante?
(x) Bares e Lanchonetes (x) Ambulantes
Existe banheiro suficiente para a Torcida Mandante?
(X) Sim ( ) Sim, apenas banheiros químicos ( ) Sim, complementado com banheiros químicos ( ) Não
Existe banheiro suficiente para a Torcida Visitante?

(x) Sim ( ) Sim, apenas banheiros químicos ( ) Sim, complementado com banheiros químicos ( ) Não

Os assentos estão demarcados?	
( ) SIM	**(X) NÃO**

Existe ambulatório exclusivo para o público?	
( ) SIM	**(X) NÃO**

I. ÁREA MÉDICA
Ambulâncias (para cada 10.000 torcedores presentes na partida, em conformidade com A Lei Geral do Esporte – Lei nº 14.597 de 14 de junho de 2023
01 - WMED
Hospital de referência (é de fundamental importância conversar com o hospital de referência para alinhar todas as questões operacionais em casos de remoção de pessoas)
HRG
Quantitativo de médicos (Para cada 10.000 torcedores presentes na partida, em conformidade com a Lei Geral do Esporte – Lei nº 14.597 de 14 de junho de 2023
01
Enfermeiro Padrão (Para cada 10.000 torcedores presentes na partida, em conformidade com a Lei Geral do Esporte – Lei nº 14.597 de 14 de junho de 2023
01

J. EFETIVO
Quantitativo de catraqueiros
18

Quantitativo de recepcionistas (áreas VVIP, VIP e Camarotes)
06

Quantitativo de orientadores
10

Quantitativo de segurança privada
104 SEGURANÇAS SEG BOM SERVIÇOS DE SEGURANÇA LTDA

Quantitativo de brigadistas
13 BRIGADISTAS– CRD 409/B

K. ÓRGÃOS PÚBLICOS

Polícia Militar

Quantitativo de PM	A CARGO DA PMDF
Quantitativo de Cavalaria	A CARGO DA RPMON
Quantitativo de Polícia de Choque	A CARGO DO BPCHOQUE
Horário de início	
Horário de término	
Planejamento especial para torcida organizada mandante	SIM ( ) NÃO ( )
Planejamento especial para torcida organizada visitante	SIM ( ) NÃO ( )

Polícia Civil

JECRIM Quantitativo empregado	
Delegacia de plantão Horário de início	
Horário de término	

Corpo de Bombeiro Militar

Quantitativo empregado	
Horário de início	
Horário de término	

Guarda Municipal

Quantitativo de guardas	
Horário de início	
Horário de término	

Gestor do Trânsito

Quantitativo empregado	
Horário de início Horário	
de término	

Vigilância Sanitária

Quantitativo empregado	
Horário de início Horário	
de término	

Ministério Público

Quantitativo empregado	
Horário de início Horário	
de término	

3. PARTICIPANTES DA REUNIÃO

Nome	Clube / Órgão / Empresa
LINDOMAR FERREIRA NUNES	SEG BOM SGURANÇA LTDA
ALTAIR SANTOS	SOCIEDADE ESPORTIVA DO GAMA
HAMILTON FERREIRA NUNES	SEG BOM SEGURANÇA LTDA
PEDRO IVO	SECRETARIA DE ESPORTES

LINDOMAR FERREIRA NUNES/S.E.G

Planejamento de Segurança e Brigadista

Operação jogo GAMA x Real - 10 de janeiro de 2026, as 19H30

CRONOGRAMA OPERACIONAL

Abertura e Preparação das Instalações

Abertura da Bilheteria

Horário: 10h00

Posicionamento inicial de 2 seguranças estratégicos para controle de acesso nas entradas principais do estádio.

- 1 segurança na Entrada Sul
- 1 segurança na Entrada Oeste

Reforço às 13h

Adicionar 1 segurança na parte interna da entrada da bilheteria, que permanecerá no posto até o encerramento completo da partida.

Este profissional será responsável por controlar entrada e saída de pessoas na Bilheteria.

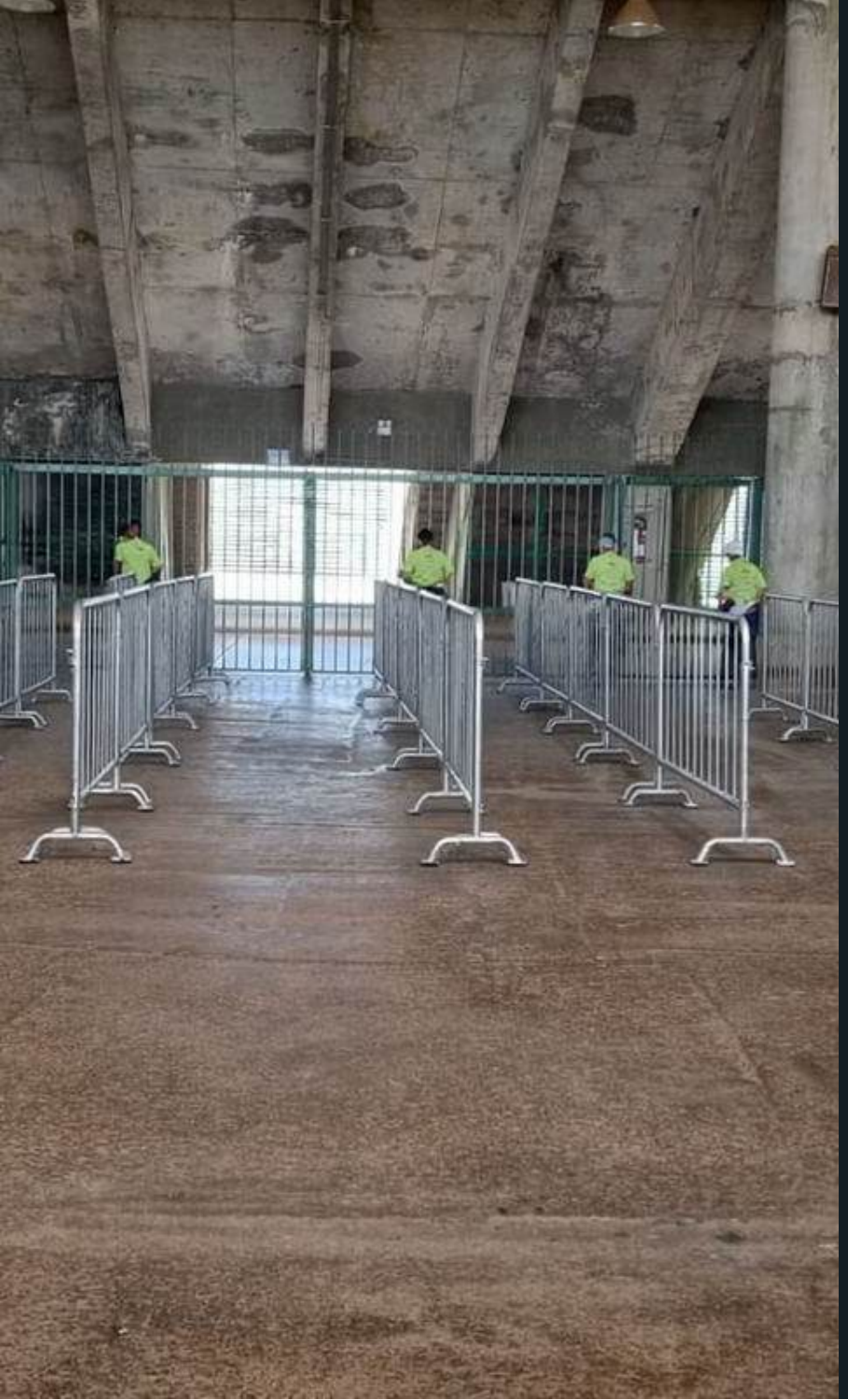

Montagem e Controle - Ala Sul

Horário de início: 13h00

Montagem dos Gradis

Instalação completa dos gradis na Ala Sul para organização do fluxo de entrada dos torcedores. A estrutura será montada para garantir segurança e agilidade no acesso, com 12 baías de acesso.

Equipe de Revista

Total de 12 seguranças dedicados à revista de público:

- 8 homens para revista masculina
- 4 mulheres para revista feminina

Controle de Gradil

2 seguranças exclusivos para gerenciamento e controle do gradil, garantindo o ordenamento das filas e prevenindo aglomerações perigosas.

Total da operação Ala Sul: 14 seguranças

Contenção e Segurança Arquibancadas

Arquibancada Sul

1 segurança designado para o fechamento cego entre a Arquibancada Sul e o Restaurante Comunitário, impedindo acessos não autorizados.

Arquibancada Leste

Operação especial de contenção com 8 seguranças distribuídos estrategicamente atrás da Arquibancada Leste.

Objetivo principal: Prevenir e impedir que torcedores pulem o muro, garantindo a segurança de todos os presentes e mantendo a ordem no evento.

Atenção Especial

A contenção de torcedores nas arquibancadas é crítica para o sucesso da operação. Todos os profissionais devem estar atentos e em constante comunicação via rádio.

ALA OESTE

Controle de Acesso - Entradas Oeste

Entrada Torcedor Normal

Total: 6 seguranças

- 4 homens para revista geral
- 2 mulheres para revista feminina

Entrada Hospitality

Total: 4 seguranças

- 3 homens
- 1 mulher

Acesso diferenciado para convidados especiais.

Camarote GAMA SAF

Total: 3 seguranças

- 2 homens
- 1 mulher

Controle exclusivo para área VIP.

Divisórias e Acessibilidade - Oeste

01

Divisão Oeste/Hospitality

4 seguranças posicionados estrategicamente: 2 de cada lado da divisória. Função crítica de evitar que torcedores pulem para a área de hospitality, mantendo a segregação adequada dos setores.

02

Acesso Cadeirante - Arquibancada Oeste

Total de 3 seguranças dedicados à acessibilidade:

- 2 seguranças túnel acessibilidade lado direito
- 1 segurança no lado oposto

Garantindo assistência e segurança para pessoas com mobilidade reduzida.

CIRCULAÇÃO VERTICAL

Controle de Elevadores e Acessos

Elevador A

Sistema de controle em dois níveis:

- **Térreo:** 1 segurança controlando acesso inicial
- **3° Andar:** 1 segurança no acesso aos camarotes

Monitoramento completo do fluxo vertical de pessoas, garantindo que apenas pessoas autorizadas acessem áreas restritas.

Elevador B

Mesma estrutura de segurança:

- **Térreo:** 1 segurança
- **3° Andar:** 1 segurança

A duplicação do sistema garante redundância e agilidade no atendimento, além de distribuir melhor o fluxo de visitantes.

Zona Técnica e Acesso Restrito

- **Porta de Acesso externo para Imprensa**

  1 segurança dedicado ao controle de credenciais de imprensa

- **Porta Acesso Vestiário/Zona Mista**

  1 segurança para filtrar acesso às áreas técnicas

- **Portão Acesso Zona Mista**

  1 segurança controlando acesso à zona mista, porta principal

- **Gradil Acesso Vestiário GAMA**

  1 segurança no gradil de proteção do vestiário mandante

- **Zona Mista - Sala de Imprensa**

  1 segurança posicionado em frente à porta da sala de imprensa

- **Garagem Mandante**

  1 segurança controlando entrada de veículos e pessoas autorizadas

- **Garagem Visitante**

  1 segurança dedicado ao time visitante

Túnel e Acesso ao Campo

1

Zona Mista - Corredor Campo

2 seguranças posicionados no corredor de acesso ao campo de jogo

2

Portão Divisão Zona Mista/Campo

1 segurança controlando o acesso pelo túnel principal

3

Portões Laterais do Túnel

2 seguranças: um posicionado em cada lado do túnel para cobertura total

4

Portão Pequeno - Isolamento

2 seguranças atrás do túnel para isolamento adicional, parte superior arquibancada

5

Portão de Acesso ao Campo

1 segurança no acesso final ao gramado

CAMPO DE JOGO

Segurança no Campo e Ambulância

Campo de Jogo

Operação de grande escala com **20 seguranças** distribuídos estrategicamente em todas as áreas do campo:

- **Arquibancada Norte:** Cobertura completa
- **Arquibancada Leste:** Posicionamento lateral
- **Arquibancada Sul:** Contenção e vigilância

Esta é a maior concentração de seguranças em um único setor, refletindo a importância crítica da segurança durante a partida.

Acesso Ambulância

Total: 3 seguranças

- 1 em cada portão de acesso às arquibancadas
- 1 no portão grande de acesso externo

Garantindo via livre para emergências médicas.

Segurança nos Camarotes

1

2º Andar - Escada Esquerda

1 segurança posicionado em frente à porta da escada de emergência do lado esquerdo

2

2º Andar - Escada Direita

1 segurança em frente à porta da escada de emergência do lado direito

3

3º Andar - Camarote Exclusivo

1 segurança na saída da porta da escada, controlando acesso ao Camarote Exclusivo

4

3º Andar - Tribuna/Camarote

1 segurança na saída da escada para acesso à Tribuna e Camarotes gerais

5

Isolamento Camarote GAMA SAF

1 segurança dedicado ao isolamento do acesso ao Camarote Exclusivo GAMA SAF

6

Tribuna de Honra

2 seguranças (1 mulher e 1 homem) para atendimento diferenciado às autoridades

EQUIPE DE COORDENAÇÃO

Supervisores de Operação

A operação contará com supervisores experientes distribuídos nos pontos estratégicos para garantir coordenação eficiente e resposta rápida a qualquer situação.

Lindomar

Supervisor geral de operações

Hamilton

Coordenação tática

P.A

Supervisão de área

Paula

Coordenação setorial

2 Supervisores - Entrada Sul

Responsáveis pela maior área de concentração de público

1 Supervisor - Campo

Coordenação dos 20 seguranças no campo de jogo

1 Supervisor - Ala Oeste

Gestão das múltiplas entradas e acessos da ala oeste

Equipe de Brigadistas

13

Brigadistas

Total de **13 brigadistas** serão distribuídos conforme o planejamento do projeto de contra-incêndio e Emergência aprovado para o estádio.

Cada brigadista estará posicionado em pontos estratégicos definidos no projeto técnico, garantindo cobertura completa para situações de emergência e atendimento às normas de segurança contra incêndio.

Importante: A distribuição segue rigorosamente o Projeto de Contra-Incêndio aprovado pelo Corpo de Bombeiros.

COMUNICAÇÃO

Sistema de Rádios Comunicadores

A comunicação via rádio é essencial para a coordenação eficiente da operação. Todos os rádios devem ser controlados através de registro formal.

Controle de Equipamentos

Criar tabela de controle com os seguintes dados obrigatórios:

- Nome completo do responsável
- Horário de retirada do rádio
- Horário de devolução do rádio
- Posto de utilização designado

Responsabilidade

Cada profissional que receber um rádio deve:

- Assinar termo de responsabilidade
- Testar o equipamento antes de iniciar
- Manter comunicação clara e objetiva
- Devolver em perfeito estado

Postos com Comunicação Via Rádio

Os seguintes postos terão acesso a rádios comunicadores para garantir integração total da operação:

- Coordenação Geral Operação
- Coordenador Geral Bilheteria
- Supervisor Segurança Sul
- Supervisor Catraca Sul
- Supervisor Geral Segurança (2 unidades)
- Coordenador Segurança (2 unidades)
- Supervisor Camarote Oeste
- Supervisor Hospitality Oeste
- Segurança Porta Principal Oeste
- Segurança Camarote Exclusivo
- Coordenador do Bar
- Supervisor Bar
- Segurança GAMA (3 unidades)
- Coordenador Ingresso S.A
- Segurança Zona Mista Acesso Vestiário GAMA

Total estimado: Aproximadamente 20 rádios em operação simultânea para cobertura completa de todos os setores críticos do estádio.

Efetivo Total de Segurança e Supervisão

Para garantir a segurança e a fluidez da operação, o evento contará com um efetivo cuidadosamente planejado, distribuindo seguranças e supervisores em pontos estratégicos por todo o estádio.

104

Seguranças

Efetivo dedicado à segurança e controle de acesso.

8

Supervisores

Liderança e coordenação em campo.

13

Brigadistas

Prontidão para emergências e primeiros socorros.

Este total abrange todas as áreas críticas, desde o controle de acesso até a segurança no campo de jogo e nos camarotes, garantindo uma cobertura completa e eficaz.

Cronograma Operacional Detalhado

O sucesso do evento depende de um cronograma rigoroso e da execução precisa de cada etapa da operação de segurança.

1

10h00

Chegada da primeira equipe de segurança para controle de acesso.

2

13h00

Chegada do reforço de segurança, posicionamento em áreas de pré-operação.

3

16h00

Briefing geral com todas as equipes de segurança, supervisores e brigadistas.

4

16h30

Distribuição das equipes de segurança e brigadistas em seus postos designados.

5

17h00

Abertura dos portões para o público e início da operação geral de segurança.

6

19h00

Início do maior fluxo de torcedores. Atenção redobrada nas áreas de acesso e catracas.

7

19h30

Início da Partida. Monitoramento contínuo da segurança interna e externa.

8

21h30

Fim da Partida. Início da operação de evacuação do estádio, garantindo a saída segura do público.

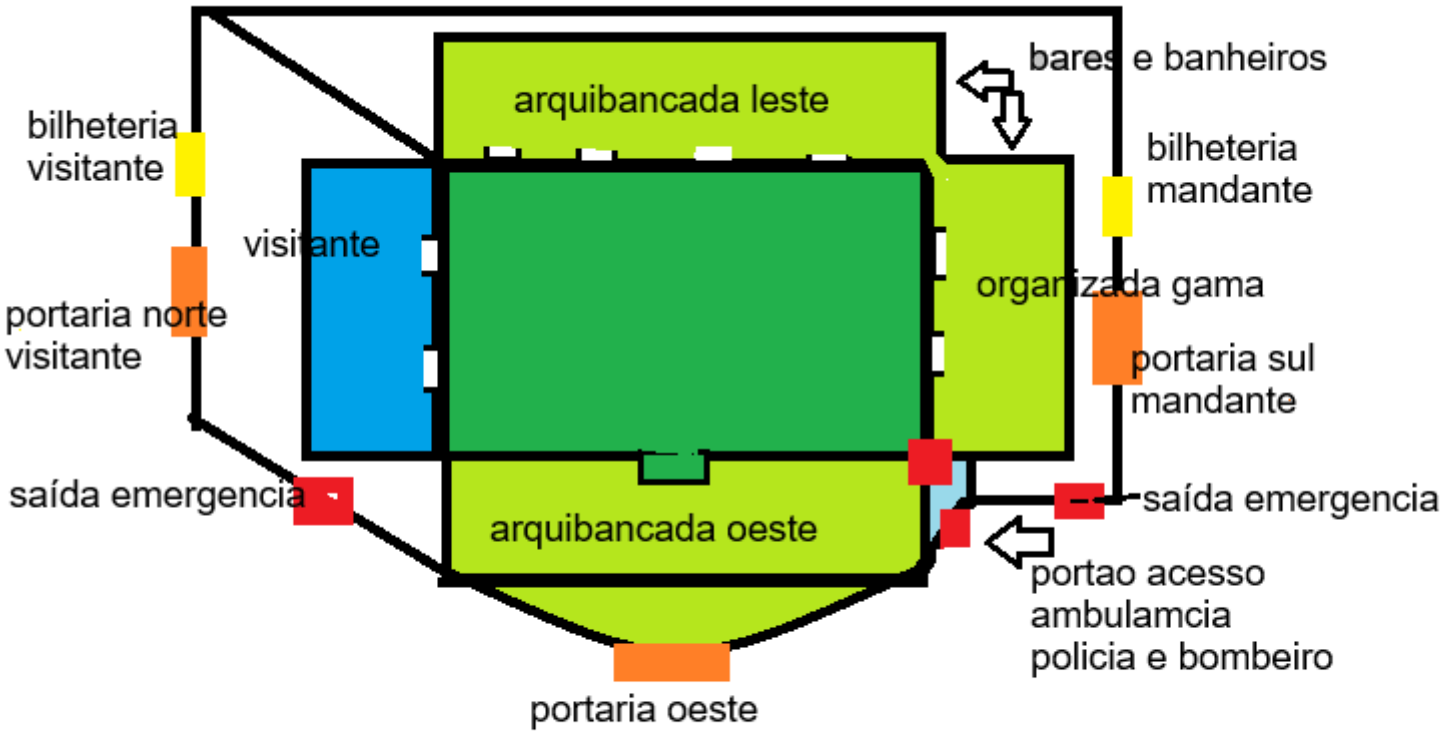
bares e banheiros
arquibancada leste
bilheteria
visitante
bilheteria
mandante
visitante
organizada gama
portaria norte
visitante
portaria sul
mandante
saída emergencia
saída emergencia
arquibancada oeste
portao acesso
ambulamcia
policia e bombeiro
portaria oeste